

objet	RENOVATION D'UNE MAISON SISE Rue Seutin, 15 à 1030 Bruxelles	
	Cadastre 6e div. Section D parcellaire 337 D 2	
maître de l'ouvrage	RENOVASSISTANCE Rue de Chimiste 34-36 1070 Bruxelles tel. 02/524 54 30 fax: 02/524 55 16 renovassistance@gmail.com	
	Philippe Cuyllts rue Vanderkindere, 265 1180 Bruxelles tel.: 02/344 47 54 fax: 02/347 19 13 gsm: 0475/63 24 75 email: philippe@phcuyllts.be	
dénomination du plan	SITUATION PROJETEE PLAN D'EXECUTION plans	dossier n° T 404 13
modifications		
date : mars 2015	échelle : 1/50e	plan n° 4/5

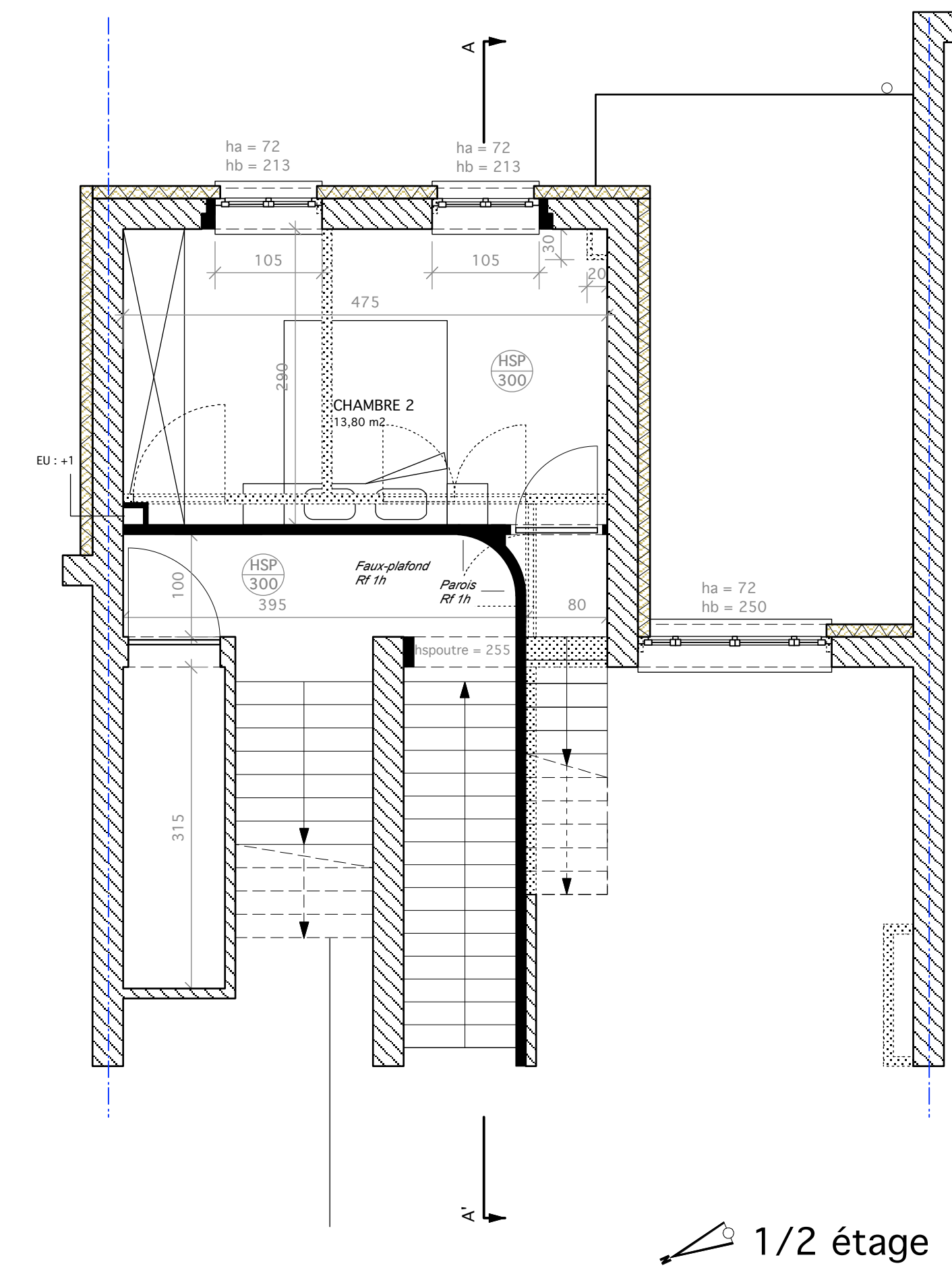

1/2 étage

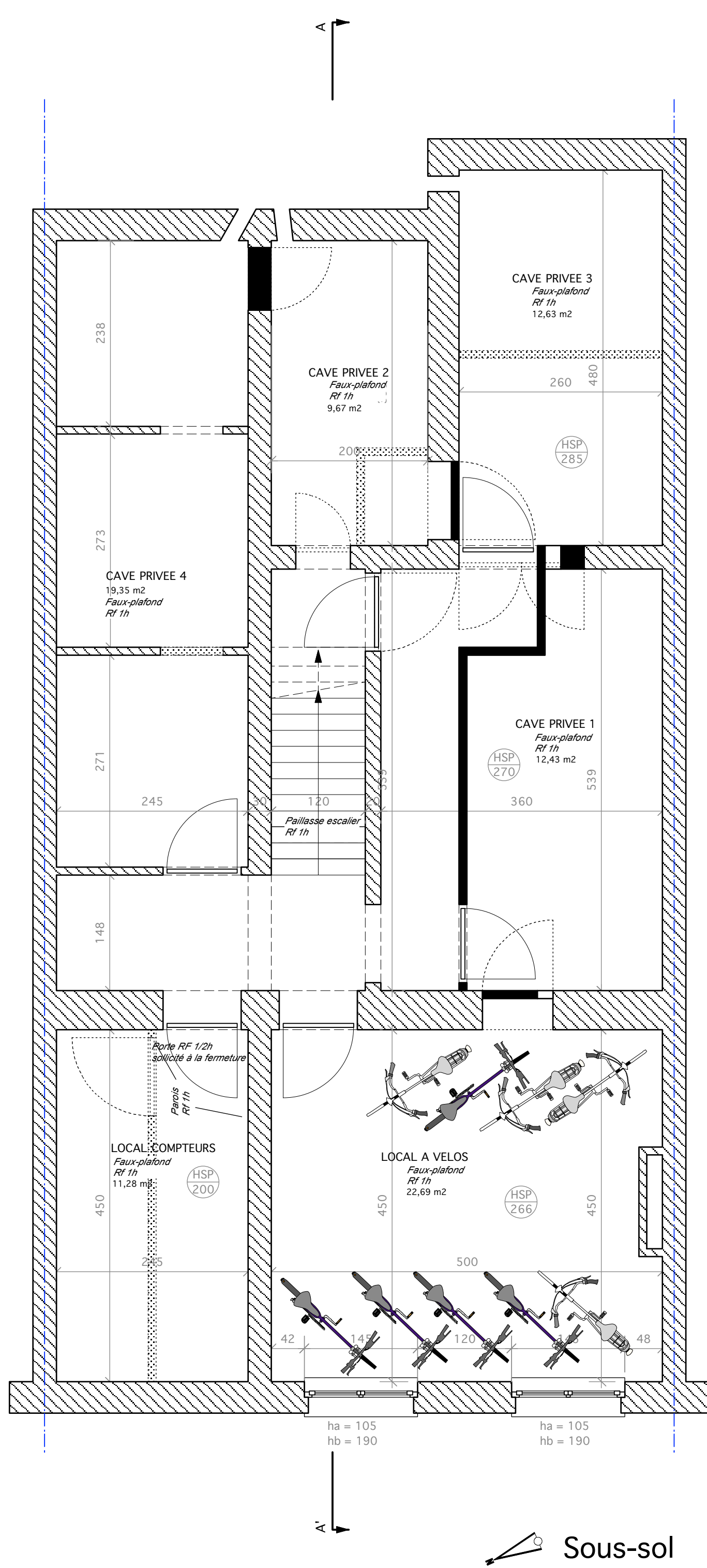

Sous-sol

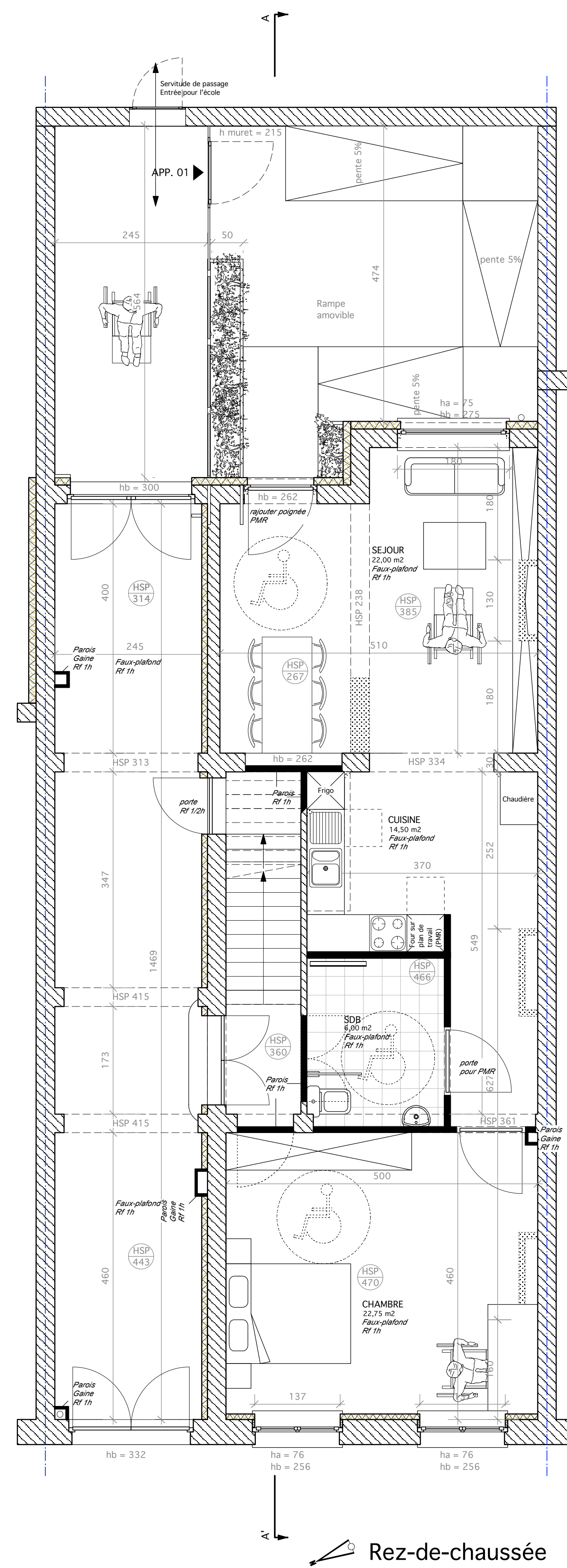

Rez-de-chaussée

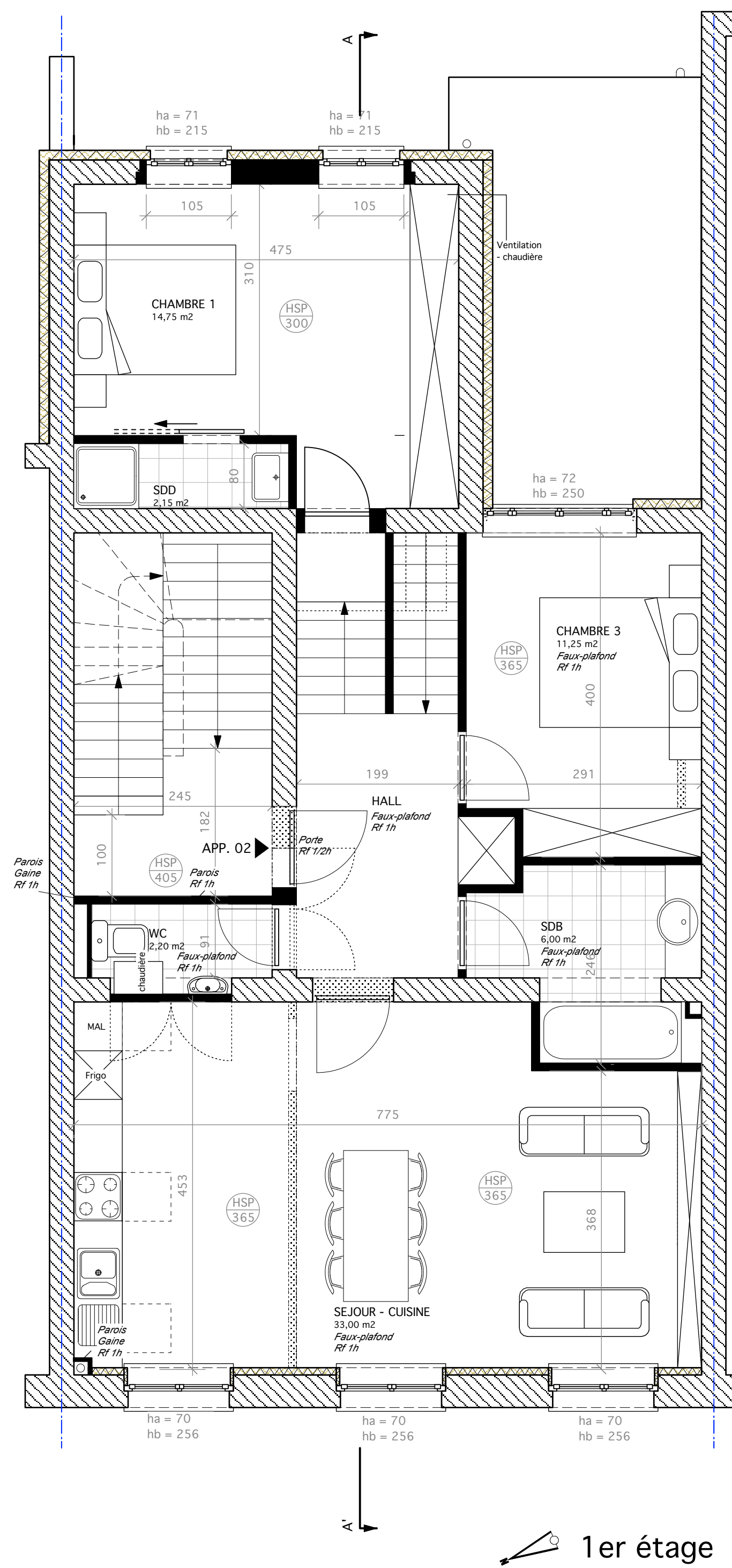

1er étage

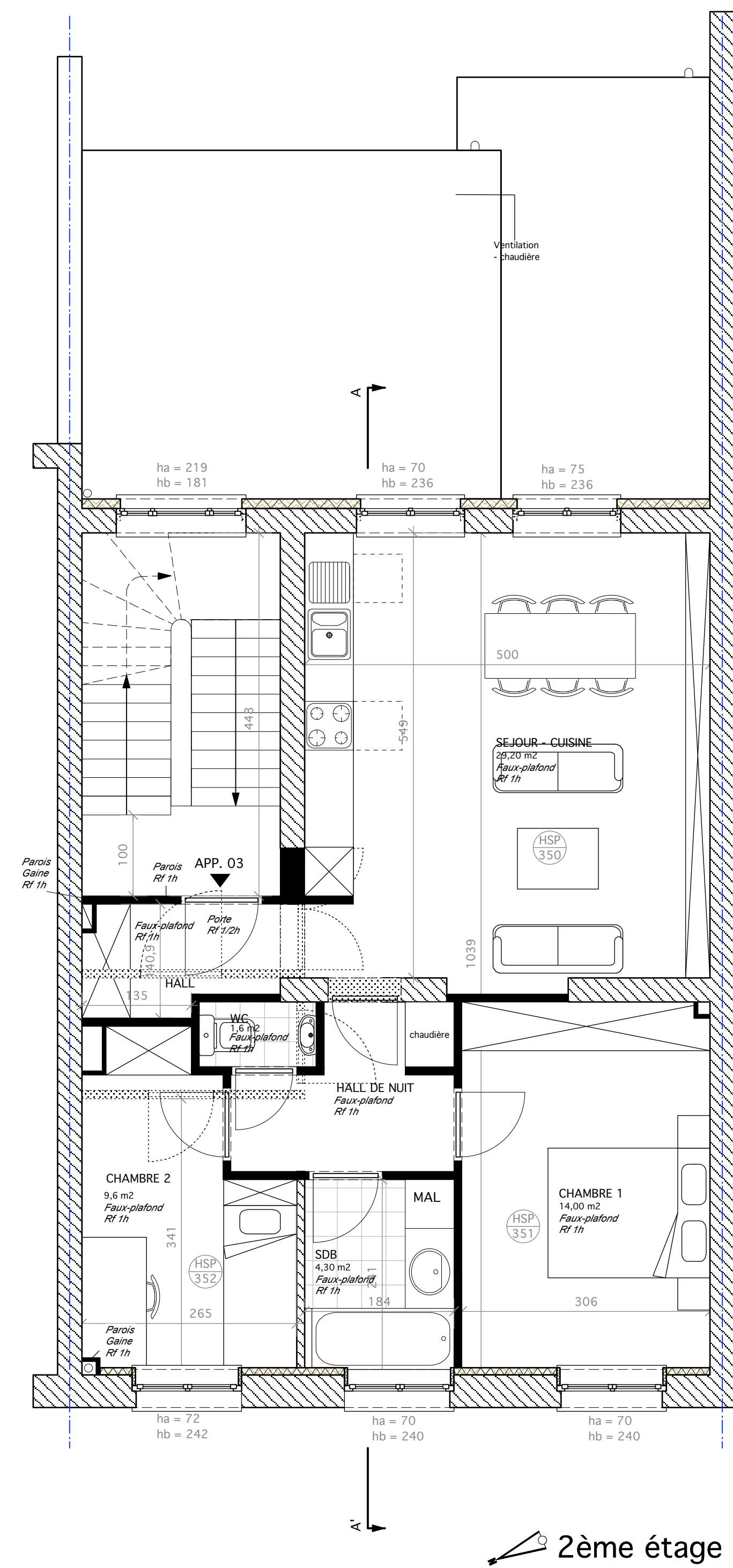

2ème étage

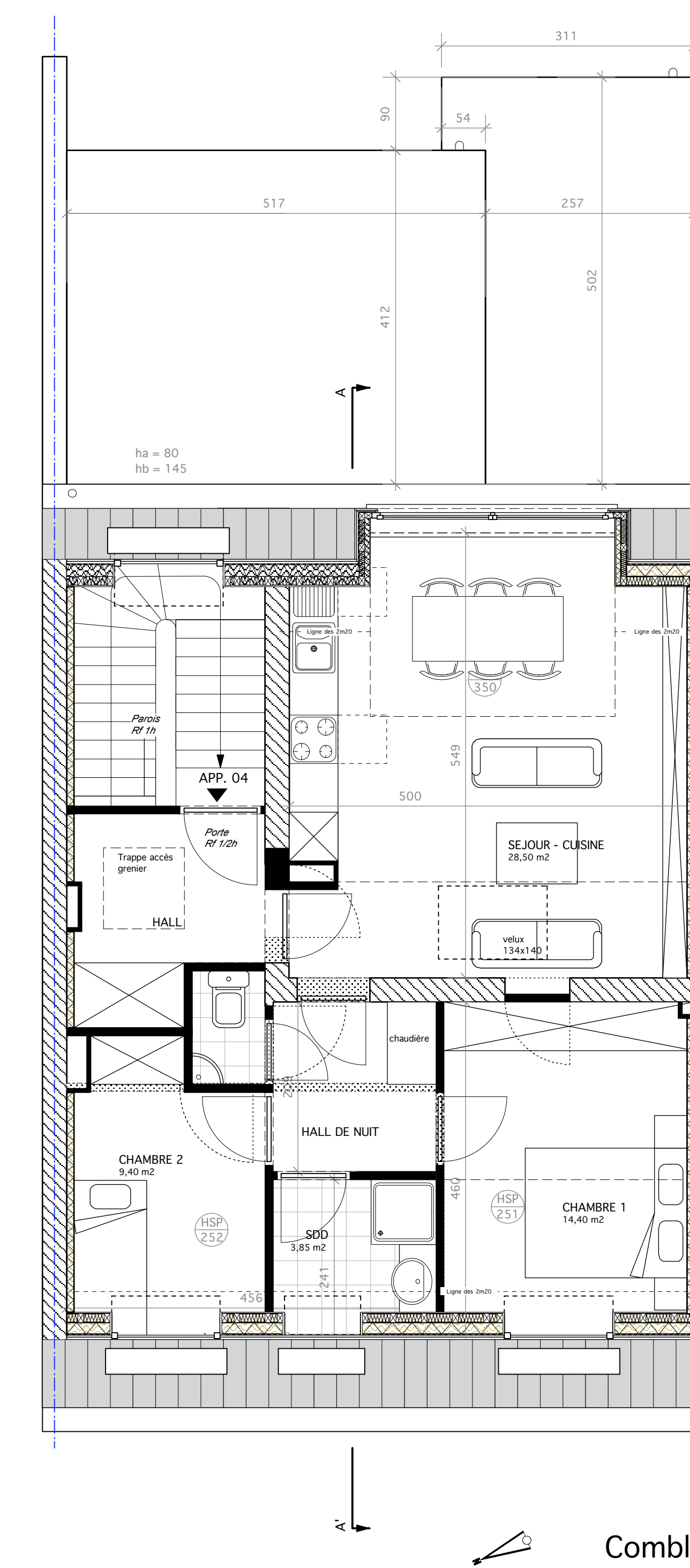

Comble

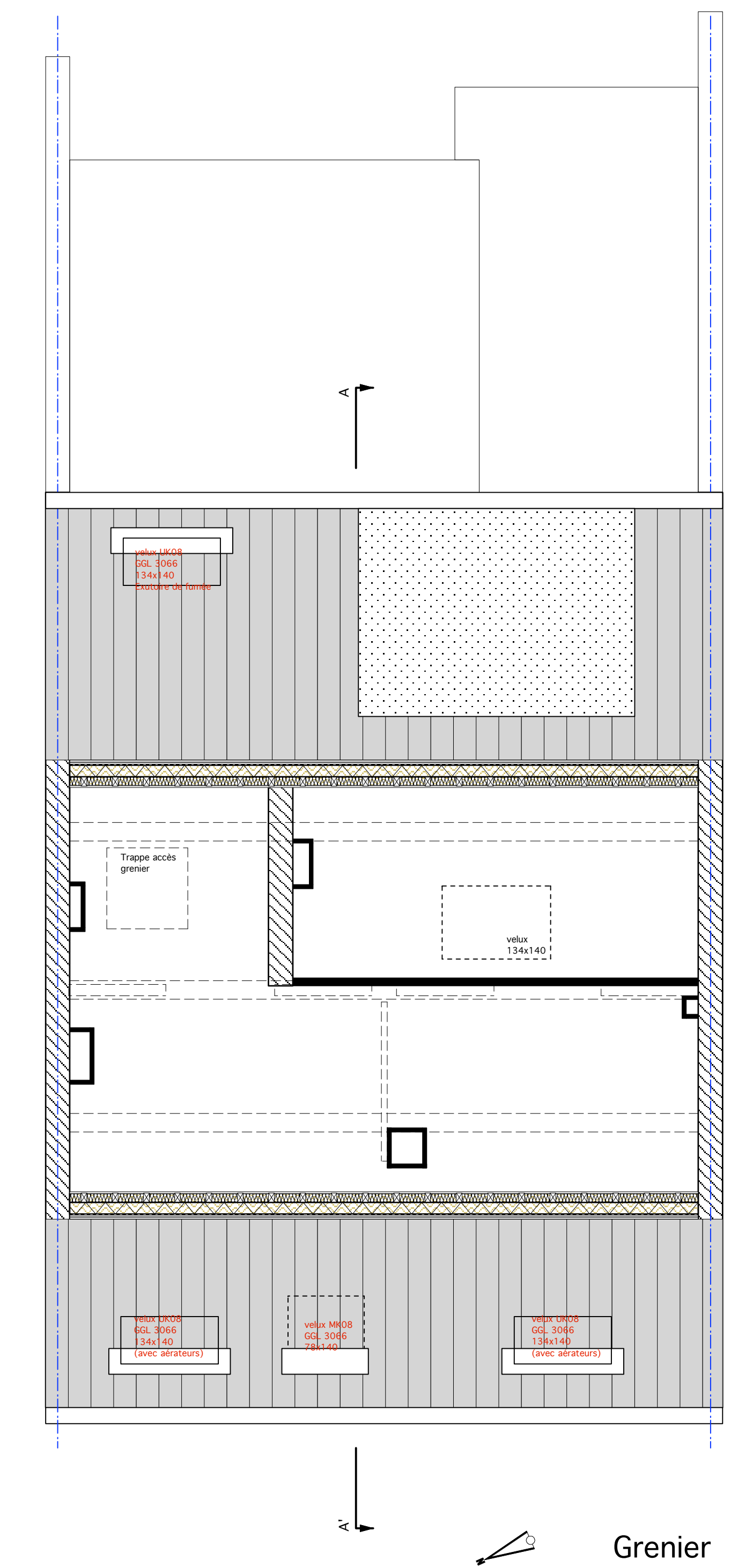

Grenier

MATERIAUX

TOITURE INCLINEE

Existant : Tuiles en terre cuite rouge-brun
 Projetée : Tuiles en terre cuite rouge-brun
 Nouvelles lucarnes en bois peint en blanc
 Corniche en bois peinte en blanc + cheneau en zinc

TOITURES PLATES

Projetée : Isolation des toitures plates + nouvelles étanchéités

FACADE AVANT

Existant : Façade en brique jaune
 Châssis en bois vernit
 Projetée : Nettoyage et réparation de la façade en gardant la façade en brique jaune
 Nouveaux châssis bois peints en blanc
 Double vitrage clair superisolant 1.0 avec intercalaire améliorée

FACADE ARRIERE ET ANNEXE

Existant : Façade peinte en ton blanc cassé
 Châssis en bois peint en blanc cassé
 Descentes d'eau pluviale en PVC
 Crêpi sur isolant, teinte ocre
 Projetée : Nouveaux châssis bois peints en blanc cassé
 Double vitrage clair superisolant 1.0 avec intercalaire améliorée
 Nouvelles descentes d'eau pluviale en zinc

objet	RÉNOVATION D'UNE MAISON SISE Rue Seutin, 15 à 1030 Bruxelles	
	Cadastre 6e div. Section D parcellaire 337 D 2	
maître de l'ouvrage	RENOVASSISTANCE Rue de Chimiste 34-36 1070 Bruxelles tel: 02/524 54 30 fax: 02/524 55 16 renovassistance@gmail.com	
	Philippe Cuyllts rue Vanderkindere, 265 1180 Bruxelles tel: 02/344 47 54 fax: 02/347 19 13 gsm: 0475/63 24 75 email: philippe@phcuyllts.be	
dénomination du plan	SITUATION PROJETEE PLAN D'EXECUTION plans	dossier n° T 404 13
modifications		
date : Mars 2015	échelle : 1/50e	plan n° 5/5

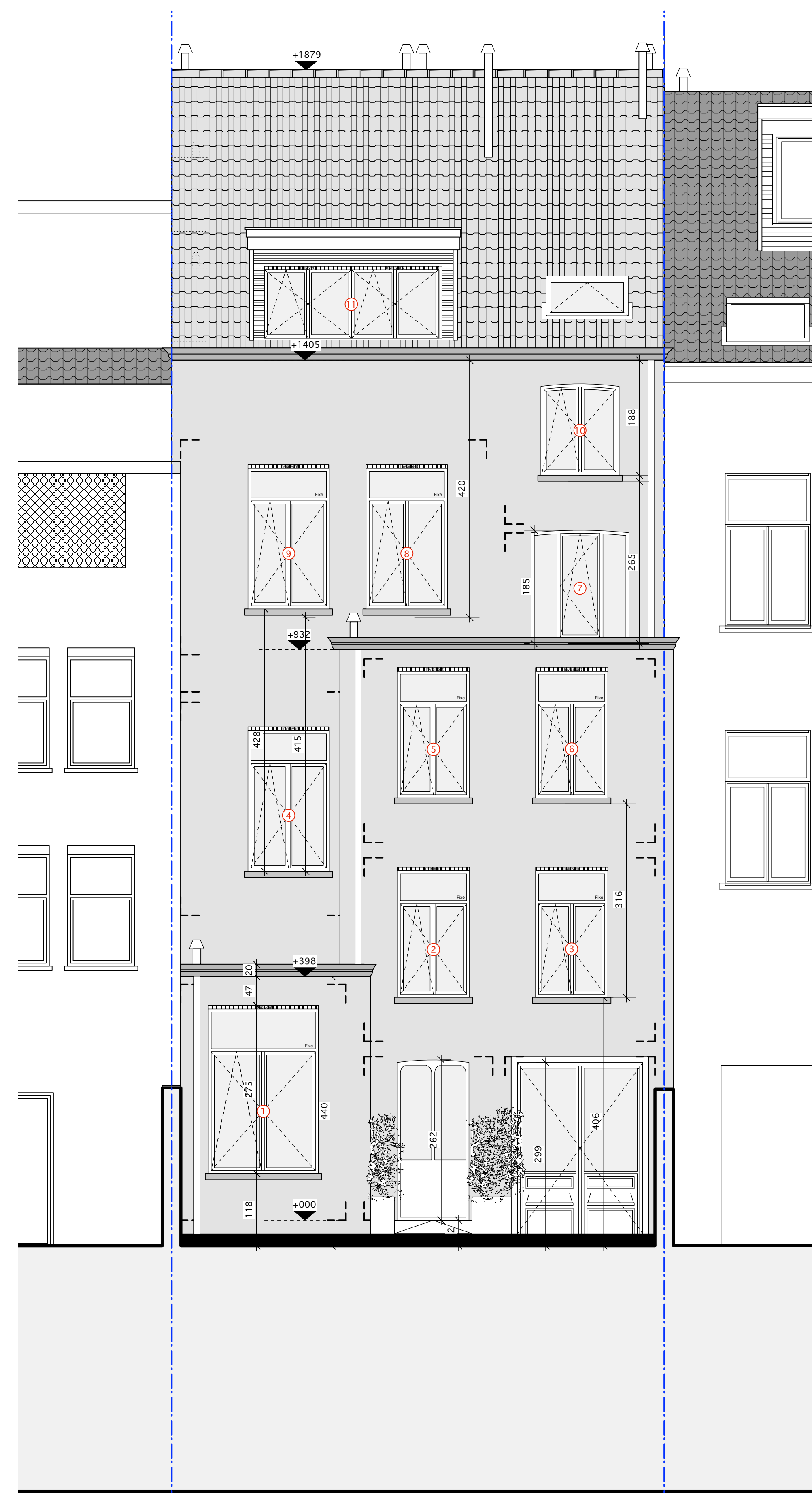

Elevation Arrière

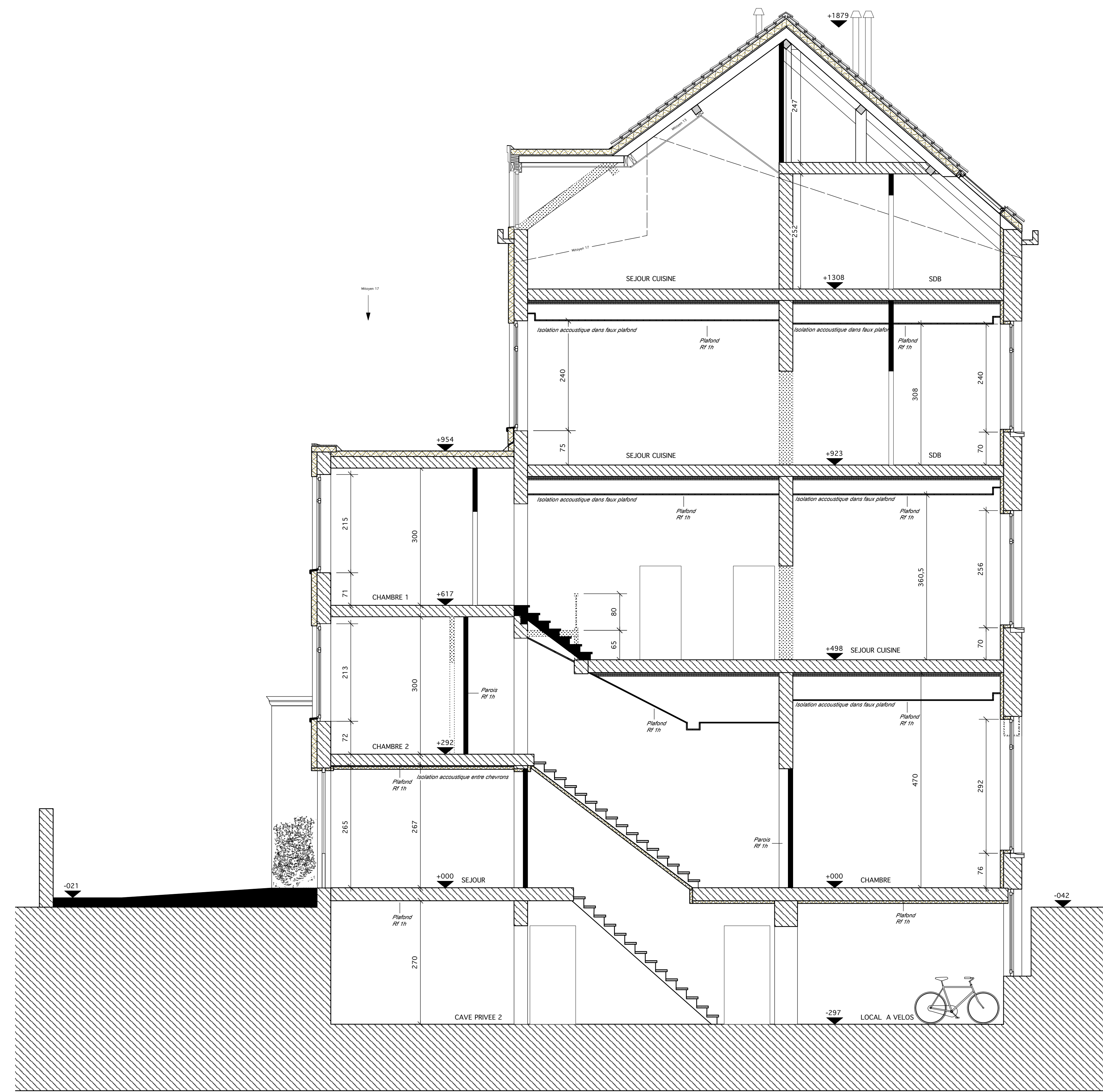

Coupe AA'

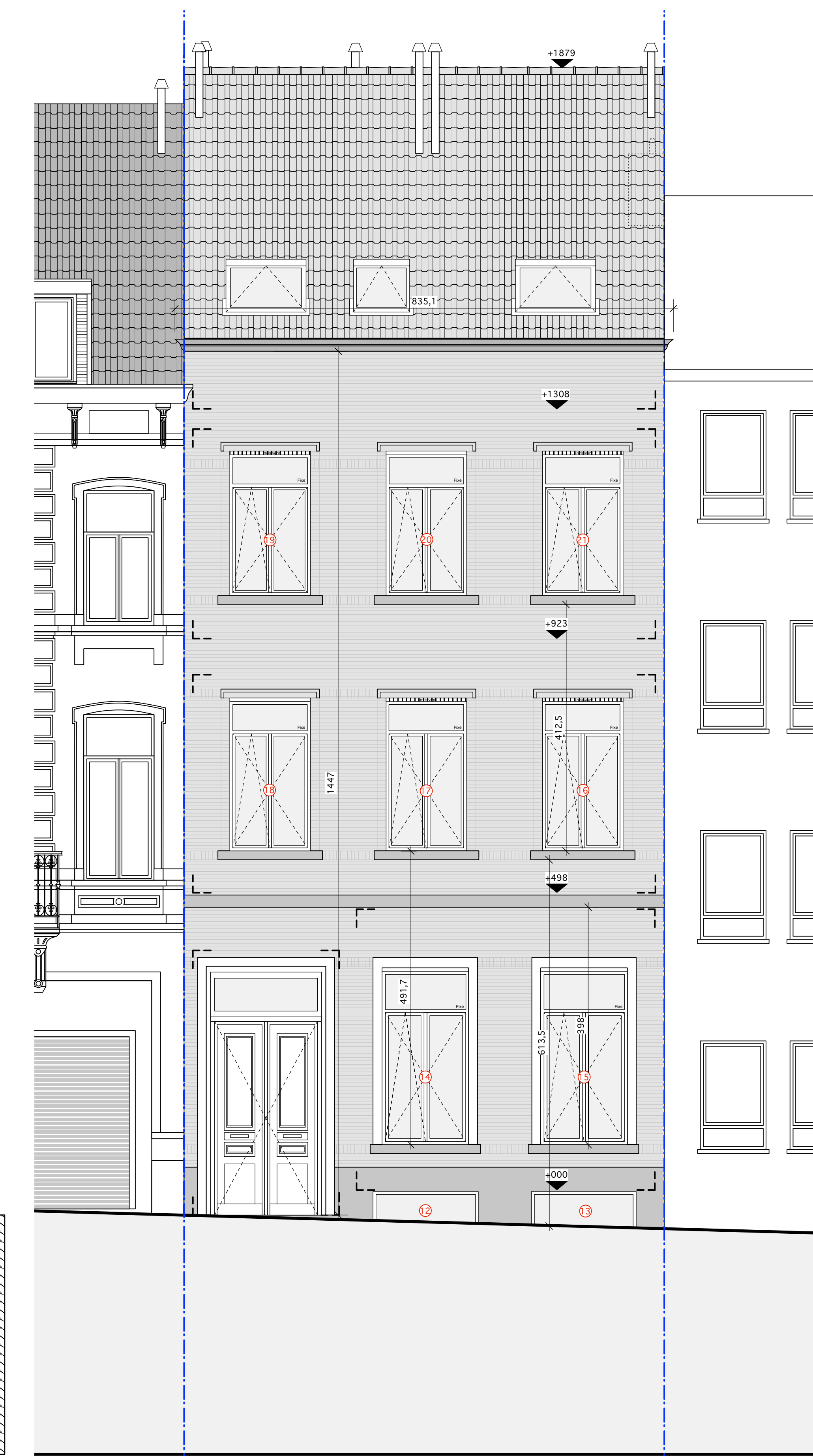

Elevation Avant